63. KONGRESS DER DEUTSCHEN GESELLSCHAFT FÜR HANDCHIRURGIE UND 27. KONGRESS DER DEUTSCHEN ARBEITS-GEMEINSCHAFT FÜR HANDTHERAPIE

12—14 OKTOBER 2023

ZU GAST: FINNISH SOCIETY FOR SURGERY OF THE HAND

KONGRESSHALLE AM ZOO LEIPZIG

WWW.DGH-KONGRESS.DE

Download Kongress-App

Innovative Lösungen für die Handchirurgie

13. Oktober 2023 | 12:30 - 13:30 | Telemann-Saal

- Anatomical Front and Back Reconstruction (ANAFAB) für Skapholunäre Dissoziation – Darstellung der Technik und eigene Erfahrungen
  Giuseppe Broccoli | DE
- ACP / Platelet Rich Plasma – Indikationen an der Hand, dem Handgelenk und Ellenbogen
  Helen Abel | DE
- Behandlungskonzepte der komplexen distalen Radiusfraktur
  Sebastian Geiß | DE

BESUCHEN SIE UNSEREN WORKSHOP

arthrex.com

© 2023-09 Arthrex GmbH. Alle Rechte vorbehalten.

Arthrex®

eval02-000603-de-DE_A

Jetzt die App zum Kongress über den QR-Code downloaden oder im App Store nach „Intercongress“ suchen...

- Alle Programminfos auf Ihrem Smartphone, mit Favoriten- und Erinnerungsfunktion
- Liste der Industriepartner und Ausstellenden
- Allgemeine Informationen, Pläne

Laden im App Store

JETZT BEI Google Play

WLAN

SSID: KONGRESSHALLE

Benutzername: dgh

Passwort: leipzig

Impressum

63. Kongress der Deutschen Gesellschaft für Handchirurgie

DGH

12. bis 14. Oktober 2023

Kongressort
Kongresshalle
am Zoo Leipzig

Kongresspräsidenten DGH

Prof. Dr. med. Frank Siemers
Berufsgenossenschaftliches Klinikum Bergmannstrost
Klinik für Plastische und Handchirurgie, Brandverletztenzentrum, Halle (Saale)
Martin-Luther-Universität Halle-Wittenberg

Prof. Dr. med. Thomas Kremer
Klinikum Sankt Georg
Klinik für Plastische und Handchirurgie, Brandverletztenzentrum, Leipzig

Kongresssekretärin
(wissenschaftliches Programm)

Prof. Dr. med Susanne Rein, MBA
Klinikum Sankt Georg
Klinik für Plastische und Handchirurgie, Brandverletztenzentrum, Leipzig
Martin-Luther-Universität Halle-Wittenberg

Veranstalter, Kongressorganisation, Anmeldung und Organisation der Industrieausstellung

Intercongress GmbH
Ingeborg-Krummer-Schroth-Str. 30

79106 Freiburg

INTERCONGRESS

Impressum

27. Kongress der Deutschen Arbeitsgemeinschaft für Handtherapie e.V.

DAHTH

12. bis 14. Oktober 2023

Kongressort
Kongresshalle
am Zoo Leipzig

Kongresspräsidentin DAHTH

Christiane Adami

Ergotherapie

Universitätsklinikum Jena

Klinik für Unfall-, Hand- und Wiederherstellungschirurgie

Veranstalter, Kongressorganisation, Anmeldung und Organisation der Industrieausstellung

Intercongress GmbH
Ingeborg-Krummer-Schroth-Str. 30

79106 Freiburg

INTERCONGRESS

Veranstaltungsort:

Kongresshalle am Zoo
Pfaffendorfer Str. 31
04105 Leipzig

Kongressbüro:

Donnerstag: 07.00 – 17.30 Uhr
Freitag: 07.00 – 17.30 Uhr
Samstag: 08.00 – 13.00 Uhr

Medienannahme | Bach-Saal:

Donnerstag: 07.00 – 18.00 Uhr
Freitag: 07.00 – 18.00 Uhr
Samstag: 08.00 – 11.30 Uhr

Industrieausstellung:

Donnerstag: 09.00 – 17.30 Uhr
Freitag: 07.45 – 17.30 Uhr
Samstag: 08.30 – 14.00 Uhr

Posterausstellung | Bach-Saal

Posterbegehung:
Donnerstag 12.45 — 13.45 Uhr
Freitag 12.30 – 13.30 Uhr

DGH Preisverleihung:

Auszeichnung beste Vorträge / Poster
Samstag 12.45 – 13.30 Uhr

Zertifizierung:

Die Sächsische Landesärztekammer hat für den Jahreskongress der DGH insgesamt 15 CME-Punkte der Kategorie B vergeben | DO: 6 Punkte (2x scannen morgens und mittags > 3 Punkte je halber Tag) | FR: 6 Punkte (2x scannen morgens und mittags > 3 Punkte je halber Tag) | SA: 3 Punkte

Events:

Begrüßungs- und Festabend siehe S. 11

HAND & HANDGELENK

Produkt Portfolio

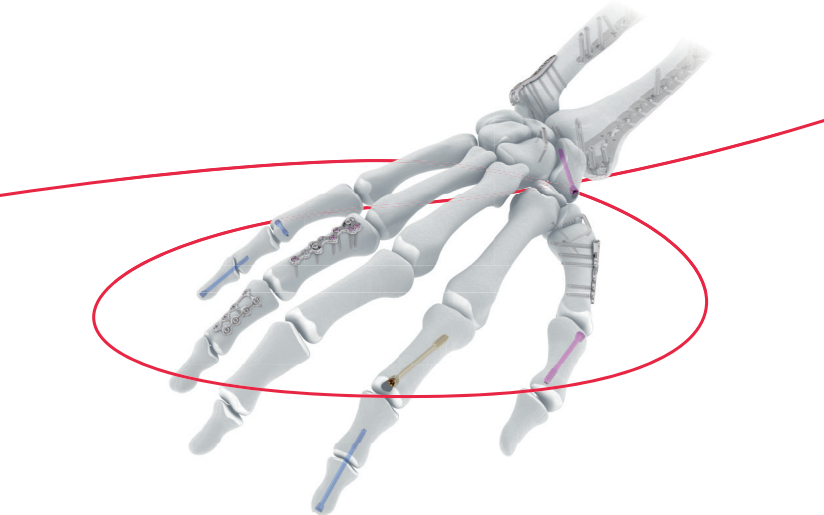

VA Hand

VA Radius

Kompressions-
schrauben

Nitinol
Technologie

Ulna
Osteotomie

Vollständige Produktdetails, einschließlich Warnhinweise und Vorsichtsmaßnahmen, finden Sie in der Gebrauchsanweisung.

© Johnson & Johnson Medical GmbH 2022. 223808-220812 DE

DePuy Synthes
THE ORTHOPAEDICS COMPANY OF Johnson & Johnson

DGH und DAHTH in Leipzig

Sehr geehrte Kolleg:innen,

mit dem treffenden Zitat unseres Dichterfürsten Johann Wolfgang Goethe: „mein Leipzig lob ich mir, es ist ein klein Paris und bildet seine Leute“, begrüßen wir Sie herzlich vom 11. bis 14. Oktober 2023 zum 63. Kongress der Deutschen Gesellschaft für Handchirurgie in der Kongresshalle am Zoo, welcher gemeinsam mit der Deutschen Arbeitsgemeinschaft für Handtherapie (DAHTH) durchgeführt wird.

Die Tagung beginnt am 11.10.2023 mit einem praktischen Kurs für „Lappenplastiken an der Hand“, wo die Teilnehmer:innen nach Impulsvorträgen am ex vivo Schweinerückenmodell die verschiedenen Lappenplastiken üben werden. Die Themenschwerpunkte des wissenschaftlichen Programmes sind klinisch, wissenschaftlich und berufspolitisch sowohl für niedergelassene Kolleg:innen als auch für klinisch tätige Handchirurg:innen von Relevanz. So wird in gemeinsamen Sitzungen mit der Deutschsprachigen Arbeitsgemeinschaft für Mikrochirurgie der peripheren Nerven und Gefäße die handchirurgische Versorgung von Traumata, insbesondere mit den Indikationen zur vaskularisierten oder avaskulären Rekonstruktion knöcherner Defekte sowie das Durchführen und die Ergebnisse von Replantationen versus primärer Stumpfbildungen vor dem Hintergrund der Versorgungsrealität erörtert. Die wissenschaftlichen Schwerpunkte der Propriozeption und der Musikermedizin werden in gemeinsamen Sitzungen mit der DAHTH

ausgestaltet, da diese Themen translational sowohl handchirurgische als auch handtherapeutische Therapien beeinflussen.

Berufspolitisch steht die handchirurgische Aus- und Weiterbildung im Mittelpunkt. Hier werden die verschiedenen Modelle der handchirurgischen postgraduierten Weiterbildung analysiert. Lern- und Prüfungstheoretische Strategien werden von ausgewiesenen Experten dargestellt. Zusätzlich wird das Thema auch in Sitzungen des Jungen Forums als Podiumsdiskussion intensiv debattiert.

Wir freuen uns sehr, dass wir mit der „Finnish Society for the Surgery of the Hand“ die Beziehungen zu einer weiteren internationalen Fachgesellschaft vertiefen können. Die finnischen Kolleg*innen haben bereits die Facharztweiterbildung Handchirurgie etabliert, sodass wir spannende Diskussionen im Kontext der internationalen Erfahrungen zur Thematik der Weiterbildung erwarten.

Darüber hinaus werden Grundlagenthemen vor allem für Assistent:innen in Weiterbildung in acht Instruktionskursen von erfahrenen Handchirurg:innen erläutert. Fakultativ wird ein Ultraschallkurs der Hand angeboten. Das Junge Forum hat einen praktischen Übungskurs zu Osteosynthesen der Hand geplant. Die Best Paper Sitzung der Zeitschrift Handchirurgie, Mikrochirurgie, Plastische Chirurgie findet ebenfalls während der Tagung statt.

Von der DAHTH werden neun Workshops zu Neoprenschienen, postoperativer Versorgung armamputierter Menschen, myofaszialen Taping, Spiegeltherapie, Handgelenkspathologien, Musikermedizin, Triggerpunkttherapie, Medical Flossing und neurozentrierten Training angeboten. Ein weiterer Höhepunkt wird die Live-Dissektion an Unterarmpräparaten sein. Thematisch wird sich in den Sitzungen der DAHTH der Anatomie der Nerven, der Behandlung nach Replantationen und seltenen Erkrankungen gewidmet.

Während der Tagung werden die Innovationen des Fachgebietes Handchirurgie durch eine hervorragend besetzte Industriemesse präsentiert.

Auf drei fachlich spannende und inspirierende gemeinsame Tage in Leipzig freuen sich

Ihre Kongresspräsident:innen

Frank Siemers, Thomas Kremer und Christiane Adami

Susanne Rein (Kongresssekretärin)

DGH DAHTH

Begrüßungsabend

Donnerstag, 12.10.2023 | 18.00 – 21.00 Uhr
Industrieausstellung | Kongresshalle

Festabend im Gondwanaland | Zoo Leipzig

Freitag, 13.10.2023 | 19.30 – 02.00 Uhr
Zoo Leipzig
(Eingang 100 m stadtauswärts vom Haupteingang des Zoos)
Pfaffendorfer Str. 29
04105 Leipzig
Infos:

- Einlass für den Rundgang durch die Tropenhalle ab 18.15 Uhr

- Letzte Bootsfahrt auf dem Urwaldfluss Gamanil um 19.45 Uhr

- Die Tropenerlebniswelt schließt um 22.00 Uhr
  > kann auf eigene Faust erkundet werden, Zoolotsen geben Auskunft.

- Einlass in Restaurant Patakan und Eventraum Mekong ab 19.30 Uhr (Buffet Mövenpick Marché)

- Festabendende 02.00 Uhr

Weißer Saal	Telemann-Saal	Händel-Saal	Schiller-Saal
			08:00 – 09:00 IK01 Verbrannte Hand
09:15 – 09:45 Kongress-eröffnung DGH/DAHTH	09:15 – 09:45 Direktüber-tragung aus Weißer Saal		
09:45 – 10:30 DGH01 Neurologie (freie Themen)	09:45 – 10:30 Direktübertragung aus Weißer Saal	09:45 – 10:45 DGH04 Best Paper Sitzung der HaMiPla	09:45 – 10:45 DAHTH WS01-1 Neoprenschienen in der Handtherapie Teil 1
10:30 – 11:00 KAFFEEPAUSE			
11:00 – 12:30 DGH02 Repla-Sitzung	11:00 – 12:30 Direktübertragung aus Weißer Saal		11:15 – 12:45 DAHTH WS01-2 Neoprenschienen in der Handtherapie Teil 2
12:30 – 14:00 MITTAGSPAUSE			
12:45 –13:45 Industriesymposium Medartis s. Seite 18	12:45 – 13:45 Industriesymposium BIRG s. Seite 18	12:45 –13:45 Industriesymposium KRÖNER s. Seite 18	
14:00 – 14:45 DGH03 Freie Themen	14:00 – 14:45 Direktübertragung aus Weißer Saal	14:00 – 14:45 DAHTH01 Amb. und stationäre Rehabilitationskonzepte	14:00 – 14:45 JF01-1 Vorträge Weiterbildung UCH versus PCH
14:45 – 15:00 KAFFEEPAUSE			
15:00 – 17:00 Gemeinsame Sitzung DGH & DAHTH Musikermedizin	15:00 – 17:00 Direktübertragung aus Weißer Saal		15:00 – 16:00 JF01-2 Osteosynthesekurs
17:15 – 18:35 DGH Mitgliederjahres-versammlung		17:15 – 18:35 DAHTH Mitgliederjahres-versammlung	
18:00 – 21:00 Begrüßungsabend			

Industriesymposien finden außerhalb des Hauptprogramms statt.

Legende:

- Eröffnung / Abendver.
- Instruktionskurs
- Sitzung DGH
- Gemeinsame Sitzung
- Industriesymposium
- DAHTH Workshop
- Sitzung DAHTH
- Junges Forum

Goethe-Saal	Lessing-Saal	Leibniz-Saal	Bach-Saal
08:00 – 09:00 IK 02 Vaskularisierter Knochentransfer	08:00 – 09:00 IK 03 Kinderhand	08:00 – 09:00 IK 04 Tipps und Tricks I	Posterausstellung
09:45 – 10:45 DAHTH WS02-1 Postoperative Versorgung	09:45 – 10:45 DAHTH WS03-1 Myofasziales Taping	09:45 – 10:45 DAHTH WS04-1 Spiegeltherapie	
10:30 – 11:00 KAFFEEPAUSE			
11:15 – 12:45 DAHTH WS02-2 Postoperative Versorgung	11:15 – 12:45 DAHTH WS03-2 Myofasziales Taping	11:15 – 12:45 DAHTH WS04-2 Spiegeltherapie	
12:30 – 14:00 MITTAGSPAUSE			12:45 – 13:45 Posterbegehung 1
14:45 – 15:00 KAFFEEPAUSE			
18:00 – 21:00 Begrüßungsabend			

Weißer Saal	Telemann-Saal	Händel-Saal	Schiller-Saal	Goethe-Saal
			08:00 – 09:00 IK05 Periphere Nerven	08:00 – 09:00 IK06 Posttraumatische Arthrose Carpus
09:00 – 10:30 DGH05 Mikrochirurgie	09:00 – 10:30 Direktübertragung aus Weißer Saal	09:00 – 10:30 DAHTH WS05-1 Die Musikerhand Teil 1	09:30 – 10:30 DAHTH WS06-1 Eine Runde ums Handgelenk	09:30 – 10:30 DAHTH WS07-1 Trigger-punkt-Therapie
10:30 – 11:00 KAFFEEPAUSE				
10:45 – 12:15 DGH06 Schienen	10:45 – 12:15 Direktübertragung aus Weißer Saal	11:00 – 12:00 DAHTH WS05-2 Die Musikerhand Teil 2	11:00 – 12:30 DAHTH WS06-2 Eine Runde ums Hand-gelenk Teil 2	11:00 – 12:30 DAHTH WS07-2 Triggerpunkt-Therapie Teil 2
12:15 – 13:45 MITTAGSPAUSE				
12:30 – 13:30 Industriesymposium Medartis s. Seite 19	12:30 – 13:30 Industriesymposium Arthrex s. Seite 19	12:30 – 13:30 Niedergelassenen -Panel Fragestunde		
13:45 – 14:45 Gemeinsame Sitzung Buck-Gramcko-Lecture	13:45 – 14:45 Direktübertragung aus Weißer Saal			
14:45 – 15:00 KAFFEEPAUSE				
15:00 – 16:45 DGH07 Weiterbildung / Further training		15:00 – 16:45 DAHTH02 Anatomie und Therapie der Nerven		
16:45 – 17:00 KAFFEEPAUSE				
17:00 – 18:30 Gemeinsame Sitzung Propriozeption / Proprioception	17:00 – 18:30 Direktübertragung aus Weißer Saal			
Festabend Zoo Leipzig				

Industriesymposien finden außerhalb des Hauptprogramms statt.

Legende:

- Eröffnung / Abendver.
- Instruktionskurs
- Sitzung DGH
- Gemeinsame Sitzung
- Industriesymposium
- DAHTH Workshop
- Sitzung DAHTH
- Junges Forum

Lessing-Saal	Leibniz-Saal	Mahler-Saal	UK Halle – Klinische Anatomie	Bach-Saal
08:00 – 09:00 IK07 Rhizarthrose	08:00 – 09:00 IK08 Tipps und Tricks II			Posterausstellung
09:30 – 10:30 DAHTH WS08-1 Medical Flossing in der Handtherapie	09:30 – 10:30 DAHTH WS09-1 Neurozentriertes Training Teil 1	09:30 – 10:30 DAHTH WS11-1 Neoprenschienen in der Handtherapie II Teil 1	09:45 – 11:30 WS12 Live-Präparation am Unterarmpräparat	
10:30 – 11:00 KAFFEEPAUSE				
11:00 – 12:00 DAHTH WS08-2 Medical Flossing in der Handtherapie Teil 2	11:00 – 12:30 DAHTH WS09-2 Neurozentriertes Training Teil 2	11:00 – 12:30 DAHTH WS11-2 Neoprenschienen in der Handtherapie II Teil 2		
12:15 – 13:45 MITTAGSPAUSE				12:30 – 13:30 Posterbegehung 2
14:45 – 15:00 KAFFEEPAUSE				
16:45 – 17:00 KAFFEEPAUSE				
Festabend Zoo Leipzig				

Weißer Saal	Telemann-Saal	Händel-Saal
09:00 – 10:30 DGH08 Knochen (freie Themen)	09:00 – 10:30 Direktübertragung aus Weißer Saal	09:00 – 10:30 DAHTH03 Replantationen
10:30 – 11:00 KAFFEEPAUSE		
11:00 – 12:45 DHG09 Prothetik (Freie Themen)		11:00 – 12:30 DAHTH04 Freie Themen / Seltene Erkrankungen
12:45 – 13:30 Gem. Sitzung Verabschiedung + Preisverl.	12:45 – 13:30 Direktübertragung aus Weißer Saal	
17:00 – 18:30 Benefizveranstaltung für Interplast Germany e. V.		

Legende:
- Sonstige Veranstaltung
- Instruktionskurs
- Sitzung DGH
- Gemeinsame Sitzung
- Industriesymposium
- Workshop
- Sitzung DAHTH
- Junges Forum

Schiller-Saal	Goethe-Saal	Bach-Saal
	09:00 – 10:30 JF02 Junges Forum – Podiumsdiskussion zur Weiterbildung	09:00 – 13:45 Posterausstellung
10:30 – 11:00 KAFFEEPAUSE		
11:00 – 13:00 WS12-1 Ultraschalldiagnostik der Hand Teil 1		
13:30 – 16:00 WS12-2 Ultraschalldiagnostik der Hand Teil 2		

Donnerstag 12. Oktober 2023

12.45 – 13.45 Uhr

Weißer Saal: medartis

Die Zukunft gemeinsam gestalten

Dr. Karsten Becker

Dr. Thomas Krohn

Dr. Tobias Lutz

PD Dr. Marion Mühldorfer-Fodor

Inga Neckel, Handtherapie

PD Dr. Benjamin Panzram

Telemann-Saal: BIRG BONE IMPLANT RESEARCH GROUP

13 Jahre Erfahrung PIP-Prothese

Tipps und Tricks, Resultate mit Management von Komplikationen und ergotherapeutische Nachbehandlung

BIRG-Symposium

Dr. Stephan Schindele

Dr. Martin Richter)

Händel-Saal: KRÖNER MEDIZINTECHNIK

Stoßwellentherapie – Indikationen nach Handverletzungen

Dr. Frank Bätje

Industriesymposien finden außerhalb des Hauptprogramms statt.

Freitag 13. Oktober 2023

12.30 – 13.30 Uhr

Weißer Saal: medartis

Radius meets CMX.

Sind patientenspezifische Lösungen notwendig?

Dr. Simon Oeckenpöhler

Dr. Philipp Goll

Telemann-Saal: Arthrex

Anatomical Front and Back Reconstruction (ANAFAB) für Scapho-Lunäre Dissoziation - Darstellung der Technik und eigene Erfahrungen

Dr. Giuseppe Broccoli

ACP / Platelet Rich Plasma – Indikationen an der Hand, dem Handgelenk und Ellenbogen

PD Dr. Helen Abel

Industriesymposien finden außerhalb des Hauptprogramms statt.

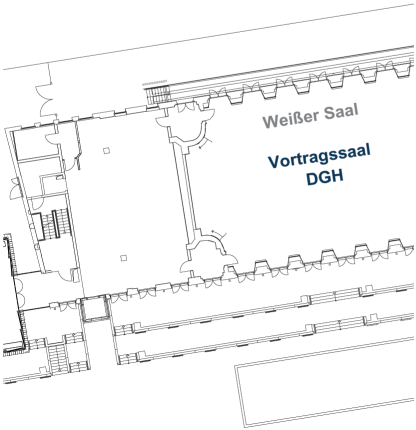

Namentliche Zuordnung
der Ausstellungsstände
siehe Seiten 23 – 25

Südbereich 1. OG: Goethe-Saal
Schiller-Saal

Nordbereich 1. OG: Mahler-Saal

Südbereich 2. OG: Leibniz-Saal
Lessing-Saal

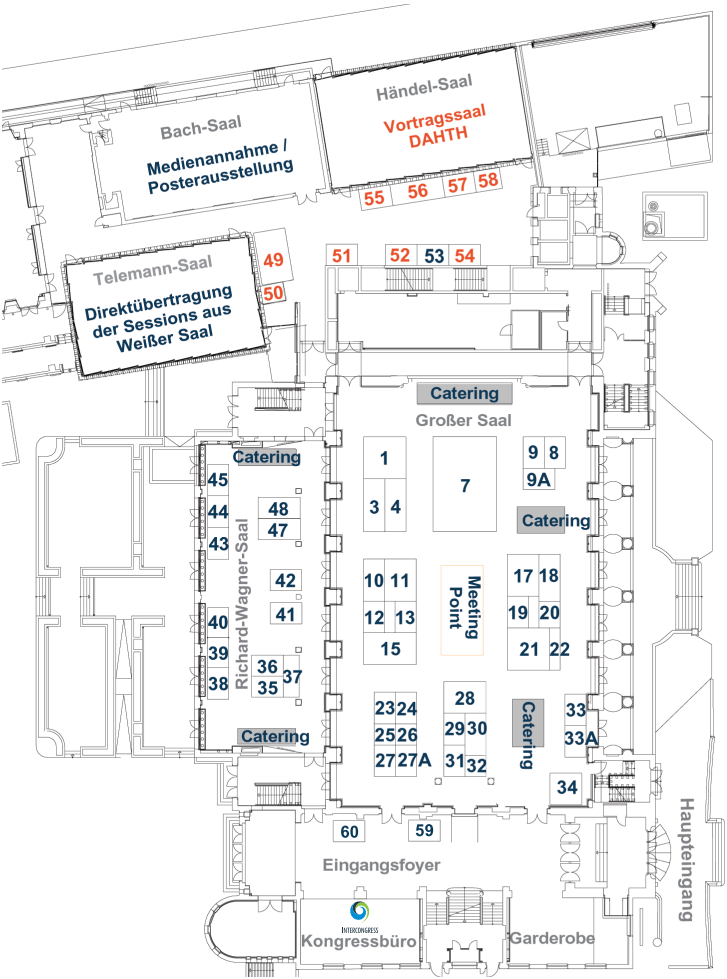
Bach-Saal
Medienannahme / Posterausstellung
Händel-Saal
Vortragssaal DAHTH
55
56
57
58
Telemann-Saal
Direktübertragung der Sessions aus Weißer Saal
49
50
51
52
53
54
Catering
Großer Saal
1
3
4
7
9
8
9A
Catering
Richard-Wagner-Saal
Catering
45
44
43
48
47
42
41
40
39
38
36
35
37
Catering
10
11
12
13
15
Meeting Point
17
18
19
20
21
22
23
24
25
26
27
27A
28
29
30
31
32
Catering
33
33A
34
60
59
Eingangsfoyer
Haupteingang
INTERCONGRESS
Kongressbüro
Garderobe

Wir danken unseren Partnern
und ausstellenden Firmen
für ihre Unterstützung!

medartis Medartis GmbH, Umkirch

Arthrex® Arthrex GmbH, München

Firma	Stand-Nr.
AMT Aromando Medizintechnik GmbH	12
Argomedical GmbH	59
Arthrex GmbH	1
arthroven GmbH	24
Asclepios GmbH	19
Axogen Europe GmbH	38
BAO e.V.	60
Brillinger GmbH & Co. KG	11
Crosstec GmbH	22
DCI-GmbH	32
DELOS Medical GmbH	27
DAHTH e.V.	49
Deutsches Institut für Zell- und Gewebeersatz gGmbH (DIZG)	31
Eschenbach Medical GmbH	10
Exxomove	58
GE Healthcare GmbH	3
HandWerk Test- und Therapietechnik eG	18
Handschuh Wappler	50
HKK Bionics GmbH	47
iMEDgine GmbH	8
implantcast GmbH	37
INNOMED-EUROPE GmbH	33
Innovations Medical GmbH	9A
Johnson & Johnson Medical GmbH, DePuy Synthes	41

Legende: ■ ausstellende Firmen DGH ■ ausstellende Firmen DAHTH

Firma	Stand-Nr.
Julius Zorn GmbH	13
KeriMedical GmbH	29
KLS Martin Group	21
Königsee Implantate GmbH	45
KREWI Medical Produkte GmbH	4
KRÖNER Medizintechnik GmbH	42
Laserneedle GmbH	43
LIME medical GmbH	36
Ludwig Bertram GmbH	56
Medartis GmbH	7
medi-x Imaging Systems	23
neaTec GmbH	54
Newclip GmbH	48
OPED GmbH	17
Össur Deutschland GmbH	9
P.J. Dahlhausen & Co. GmbH	34
PAJUNK® Medical Produkte GmbH	40
Pneumed GmbH	55
Pohlig GmbH	11
PolyMedics Innovations GmbH	35
Richard Wolf GmbH	33A
Ruck MedicalTec	51
SCS GmbH	15
SPORLASTIC GmbH	44
starMed Vertriebs GmbH	20

Legende: ■ ausstellende Firmen DGH ■ ausstellende Firmen DAHTH

Firma	Stand-Nr.
Stryker GmbH & Co. KG	28
TapMed Medizintechnik Handels GmbH	39
TRIAMED GmbH & Co. KG	53
TRICONmed GmbH	27A
Uniprox GmbH & Co. KG	25
UVision Medizintechnik GmbH	26
We Design	57
Ziehm Imaging GmbH	30
Zimmer MedizinSysteme GmbH	52

Legende: ■ ausstellende Firmen DGH ■ ausstellende Firmen DAHTH

Weitere Förderer des Kongresses

Orthopädie- u. Reha-Technik Wolf GmbH & Co. KG, Das Sanitätshaus Leipzig

medartis

PRECISION IN FIXATION

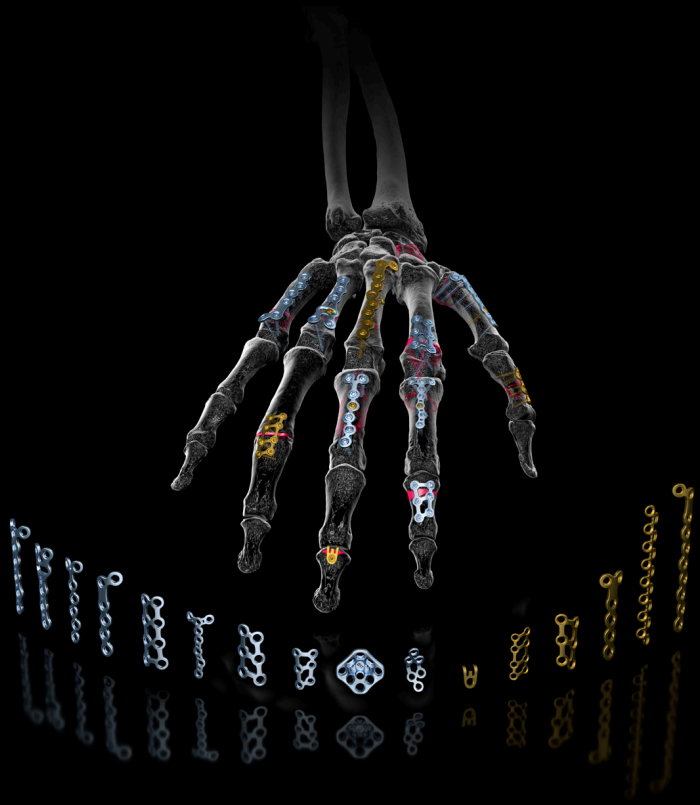

APTUS Hand

medartis.com